

ข้อกำหนดผลิตภัณฑ์ (Product Specification Sheet)

SYNOVA

ชื่อผลิตภัณฑ์ : Cake-Chocolate and brownie cake box(Box-6pcs)/เค้กช็อกโกแลตแอนด์บราวน์

รหัสผลิตภัณฑ์ : 206398 (PD206397)

Revision : 00

หมายเลขเอกสาร : SP-FN-723

วันที่มีผลบังคับใช้ : 27/08/2024

วันที่แก้ไข : 20/08/2024

ลูกค้า : STD

คำอธิบายผลิตภัณฑ์ : เค้กช็อกโกแลตแอนด์บราวน์ ประกอบด้วยสปองจ์ช็อกโกแลตเนื้อนุ่ม ทานคู่กับมูสช็อกโกแลตและมูสมันนิช เพิ่มเนื้อสัมผัสด้วยบราวน์ ช็อกโกแลตคัสเตอร์ และช็อกโกแลตสตรูเซลกรุบกรอบ

ส่วนประกอบ : วิปครีม, นม, ไข่ไก่, บราวน์, น้ำตาล, แป้งสาลี, ครีมเทียมชั้นหวาน, ช็อกโกแลตคัสเตอร์, ผงโกโก้, น้ำมันพืช, ช็อกโกแลตสตรูเซล, วัตถุกันเสีย, สีสังเคราะห์, กลิ่นสังเคราะห์

สารก่อภูมิแพ้ : อ้างอิงข้อกำหนดผลิตภัณฑ์ ตามตารางรายการอาหารก่อภูมิแพ้ รายการตามแนบท้าย

****อ้างอิงสารก่อภูมิแพ้ตามสหภาพยุโรป (EU)****

รูปแบบการบรรจุ : - บรรจุ 6 ชั้น/ลัง

สถานะการเก็บและการขนส่ง : - เก็บรักษาที่อุณหภูมิแช่แข็ง $\leq -18^{\circ}\text{C}$
- บรรจุภัณฑ์ควรอยู่ในสภาพดี ไม่ได้รับความเสียหายหรือแตกหักและมีการติดฉลากสินค้าแสดงวันหมดอายุบนบรรจุภัณฑ์ด้านนอกและด้านใน
- สินค้าควรอยู่ในสถานะแช่แข็ง

อายุผลิตภัณฑ์ :	อุณหภูมิ ($^{\circ}\text{C}$)	ระยะเวลา (วัน)
แช่แข็ง (Frozen)	$\leq -18^{\circ}\text{C}$	270
แช่เย็น (Chill)	2-5 $^{\circ}\text{C}$	3
อุณหภูมิปกติ (Ambient)	N/A	N/A

สถานะการทำละลาย : - การทำละลายสินค้าควรวางสินค้าให้อยู่ในสถานะแช่เย็น (อุณหภูมิ 2-5 $^{\circ}\text{C}$) เป็นเวลาอย่างน้อย 4 ชั่วโมง หรือจนกว่าสินค้าจะทำละลายอย่างสมบูรณ์

วิธีการอุ่น : -

ข้อกำหนดพิเศษ : - หากสินค้าทำละลายแล้วห้ามนำกลับมาแช่แข็งอีกครั้ง เนื่องจากจะส่งผลต่อลักษณะเนื้อสัมผัสของผลิตภัณฑ์และเสี่ยงต่อการเสื่อมเสียของผลิตภัณฑ์
- ไม่เก็บสินค้าร่วมกับสินค้าชนิดอื่น

UNCONTROLLED COPY



ลักษณะทางกายภาพ :

รูปทรง :	ถ้วยพลาสติกทรงเหลี่ยม
กว้าง (W) :	N/A
ยาว (L) :	N/A
สูง (H) :	≥ 4.0 ซม.
น้ำหนัก (Wt) :	≥ 100 กรัม/ชิ้น

ลักษณะทางประสาทสัมผัส :

สี :	สีน้ำตาล และสีขาว
กลิ่น :	ช็อกโกแลต
รสชาติ :	หวาน

สำหรับลูกค้า:

ผู้ยอมรับข้อมูลที่ระบุไว้ในเอกสารฉบับนี้
ลายเซ็นลูกค้า

สำหรับบริษัทซินโนวา:

ผู้แทนจากบริษัท Synova
ลายเซ็นผู้แทน

วันที่ _____

วันที่ _____

ข้อกำหนดผลิตภัณฑ์ (Product Specification Sheet)

SYNOVA

ข้อกำหนดเพิ่มเติม

UNCONTROLLED COPY

ภาพเกณฑ์การยอมรับ Chocolate and brownie cake box/เค้กช็อกโกแลตแอนด์บราวน์ี่ ลักษณะต่างๆ

1. ระดับสี (Colour Chart) ของสปองจ์

PANTONE®
7568 CPANTONE®
7589 CPANTONE®
2322 CPANTONE®
7554 CPANTONE®
Black 5C

Pantone Rejected (Too Light) Min Accepted Target Max Accepted Rejected (Too Dark)

2. ระดับสี (Colour Chart) ของมูสช็อกโกแลต

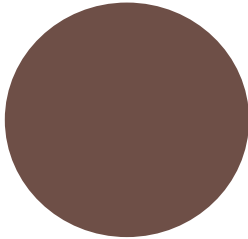
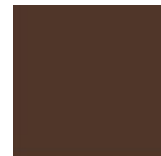
PANTONE®
7505 CPANTONE®
2321 CPANTONE®
7518 CPANTONE®
476 CPANTONE
412 C

Pantone Rejected (Too Light) Min Accepted Target Max Accepted Rejected (Too Dark)

3. ระดับสี (Colour Chart) ของช็อกโกแลตซอส

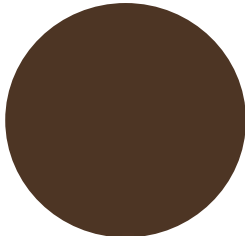
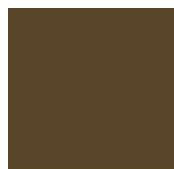
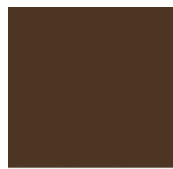
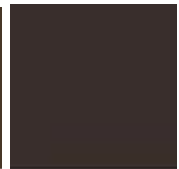
PANTONE®
463 CPANTONE
462 CPANTONE®
2322 CPANTONE®
7533 CPANTONE
412 C

Pantone Rejected (Too Light) Min Accepted Target Max Rejected (Too Dark)

4. ระดับสี (Colour Chart) ของมูสนมชั้นหวาน

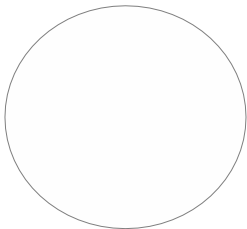
Pantone
White 000C

Pantone Target

สำหรับลูกค้า:

ผู้ยอมรับข้อมูลที่ระบุไว้ในเอกสารฉบับนี้
ลายเซ็นลูกค้า

สำหรับบริษัทซินโนวา:

ผู้แทนจากบริษัท Synova
ลายเซ็นผู้แทน

วันที่ _____

วันที่ _____

ข้อกำหนดผลิตภัณฑ์ (Product Specification Sheet)

SYNOVA

ข้อกำหนดเพิ่มเติม

UNCONTROLLED COPY

ภาพเกณฑ์การยอมรับ Chocolate and brownie cake box/เค้กช็อกโกแลตแอนด์บราวน์ี่ ลักษณะต่างๆ

5. ลักษณะที่สามารถยอมรับได้ (Accepted)



ลักษณะปกติของสินค้าและ

การตกแต่งหน้าเค้กประกอบด้วย บราวน์ี่ 5 ชั้น, ช็อกโกแลตคัสเตอร์ และช็อกโกแลตสตรูเซล



สปองจ์ช็อกโกแลต, มูสช็อกโกแลต, ซอสช็อกโกแลต, มูสนมชั้นหวานหรือช็อกโกแลตตกแต่ง เลอะหรือมีสีซึมถึงกัน

สำหรับลูกค้า:

ผู้ยอมรับข้อมูลที่ระบุไว้ในเอกสารฉบับนี้

ลายเซ็นลูกค้า

สำหรับบริษัทซินโนวา:

ผู้แทนจากบริษัท Synova

ลายเซ็นผู้แทน

วันที่ _____

วันที่ _____

ข้อกำหนดผลิตภัณฑ์ (Product Specification Sheet)

SYNOVA

ข้อกำหนดเพิ่มเติม

UNCONTROLLED COPY

รายการอาหารก่อภูมิแพ้ (14 Major Food Allergen List)	มี (Contain)	อาจมี (May Contain)	ไม่มี (Not Contain)
1. ถั่วลิสงและผลิตภัณฑ์ (Peanut and Peanut Products)	<input type="checkbox"/>	<input checked="" type="checkbox"/>	<input type="checkbox"/>
2. ถั่วเหลืองและผลิตภัณฑ์ (Soybean and Soybean Products)	<input checked="" type="checkbox"/>	<input type="checkbox"/>	<input type="checkbox"/>
3. ถั่วเปลือกแข็งและผลิตภัณฑ์ (Tree Nut and Tree Nut Products)			
3.1 แมกคาเดเมีย (Macadamia)	<input type="checkbox"/>	<input checked="" type="checkbox"/>	<input type="checkbox"/>
3.2 วอลนัท (Walnuts)	<input type="checkbox"/>	<input checked="" type="checkbox"/>	<input type="checkbox"/>
3.3 อัลมอนด์ (Almonds)	<input checked="" type="checkbox"/>	<input type="checkbox"/>	<input type="checkbox"/>
3.4 พีแคน (Pecan)	<input type="checkbox"/>	<input checked="" type="checkbox"/>	<input type="checkbox"/>
3.5 เม็ดมะม่วงหิมพานต์ (Cashew nut)	<input type="checkbox"/>	<input checked="" type="checkbox"/>	<input type="checkbox"/>
3.6 มะพร้าว (Coconut)	<input type="checkbox"/>	<input checked="" type="checkbox"/>	<input type="checkbox"/>
3.7 เฮเซลนัท (Hazelnut)	<input type="checkbox"/>	<input checked="" type="checkbox"/>	<input type="checkbox"/>
3.8 ถั่วบราซิล (Brazil nut)	<input type="checkbox"/>	<input type="checkbox"/>	<input checked="" type="checkbox"/>
3.9 อื่นๆ (Other) ระบุ (Please Specify).....	<input type="checkbox"/>	<input type="checkbox"/>	<input type="checkbox"/>
4. ถั่วลูปินและผลิตภัณฑ์ (Lupin, Lupin Products and ถั่วในตระกูล Luoinus sp.)	<input type="checkbox"/>	<input type="checkbox"/>	<input checked="" type="checkbox"/>
5. เมล็ดงาและผลิตภัณฑ์ (Sesame Seeds and Sesame Seed Products)	<input type="checkbox"/>	<input checked="" type="checkbox"/>	<input type="checkbox"/>
6. ขึ้นฉ่าย พืชตระกูลเดียวกับขึ้นฉ่าย และผลิตภัณฑ์ (Celery, Umbelliferae family and Products)	<input type="checkbox"/>	<input checked="" type="checkbox"/>	<input type="checkbox"/>
7. ธัญพืชที่มีกลูเตน (Cereal containing gluten)			
7.1 ข้าวสาลี (Wheat)	<input checked="" type="checkbox"/>	<input type="checkbox"/>	<input type="checkbox"/>
7.2 ข้าวบาร์เลย์ (Barley)	<input type="checkbox"/>	<input checked="" type="checkbox"/>	<input type="checkbox"/>
7.3 ข้าวโอ๊ต (Oat)	<input type="checkbox"/>	<input checked="" type="checkbox"/>	<input type="checkbox"/>
7.4 แป้งไรย์ (Rye Flour)	<input type="checkbox"/>	<input checked="" type="checkbox"/>	<input type="checkbox"/>
7.5 อื่นๆ (Other) ระบุ (Please Specify).....	<input type="checkbox"/>	<input type="checkbox"/>	<input type="checkbox"/>
8. ปลาและผลิตภัณฑ์ (Fish and Fish Products)	<input type="checkbox"/>	<input checked="" type="checkbox"/>	<input type="checkbox"/>
9. สัตว์น้ำจำพวก กุ้ง, ปู และผลิตภัณฑ์ (Crustaceans and Crustaceans Products)			
9.1 กุ้ง (Shrimp, Prawn, Loster)	<input type="checkbox"/>	<input checked="" type="checkbox"/>	<input type="checkbox"/>
9.2 ปู (Crab)	<input type="checkbox"/>	<input type="checkbox"/>	<input checked="" type="checkbox"/>
9.3 อื่นๆ (Other) เช่น กุ้ง (Crayfish, Mantis shrimp) ระบุ (Please Specify).....	<input type="checkbox"/>	<input type="checkbox"/>	<input type="checkbox"/>
10. สัตว์น้ำจำพวก หอย, ปลาหมึก และผลิตภัณฑ์ (Mollusk and Mollusk Products)			
10.1 หอย (Shellfish) เช่น หอยฝาเดียว (Univalve), หอยสองฝา (Bivalve), หอยเชลล์ (Scallop)	<input type="checkbox"/>	<input checked="" type="checkbox"/>	<input type="checkbox"/>
10.2 ปลาหมึก (Squid, Octopus, Cephalopods) เช่น ปลาหมึกกระดอง (Cuttlefish)	<input type="checkbox"/>	<input type="checkbox"/>	<input checked="" type="checkbox"/>
11. นมและผลิตภัณฑ์ (Milk and Dairy Products) รวมทั้ง Lactose	<input checked="" type="checkbox"/>	<input type="checkbox"/>	<input type="checkbox"/>
12. ไข่และผลิตภัณฑ์ (Egg and Egg Products)	<input checked="" type="checkbox"/>	<input type="checkbox"/>	<input type="checkbox"/>
13. ซัลเฟอร์ไดออกไซด์ และซัลไฟต์ (Sulfer Dioxide and Sulfite)	<input type="checkbox"/>	<input checked="" type="checkbox"/>	<input type="checkbox"/>
14. มัสตาร์ดและผลิตภัณฑ์ (Mustard/Mustard Seed and Products)	<input type="checkbox"/>	<input checked="" type="checkbox"/>	<input type="checkbox"/>

สำหรับลูกค้า:

ผู้ยอมรับข้อมูลนี้ระบุไว้ในเอกสารฉบับนี้

ลายเซ็นลูกค้า

สำหรับบริษัทซินโนวา:

ผู้แทนจากบริษัท Synova

ลายเซ็นผู้แทน

วันที่ _____

วันที่ _____

ข้อกำหนดผลิตภัณฑ์ (Product Specification Sheet)

SYNOVA

ข้อกำหนดเพิ่มเติม

UNCONTROLLED COPY

คุณค่าทางโภชนาการ (Nutrition)

จากการคำนวณเทียบค่าสารอาหารมาตรฐาน

Nutrition Facts

Serving size: 100 g

Servings: 1

Amount per serving

Calories 206

% Daily Value*

Total Fat 14g 18%

Saturated Fat 7.3g 37%

Cholesterol 69mg 23%

Sodium 50mg 2%

Total Carbohydrate 18.1g 7%

Dietary Fiber 1.1g 4%

Total Sugars 11.8g

Protein 4.1g

Vitamin D 3mcg 17%

Calcium 73mg 6%

Iron 1mg 5%

Potassium 153mg 3%

*The % Daily Value (DV) tells you how much a nutrient in a food serving contributes to a daily diet. [2,000 calorie a day](#) is used for general nutrition advice.

คำกล่าวอ้างเชิงผลิตภัณฑ์เพิ่มเติม (Additional Function Claim)

- Vegan No Egg Other
- Low Fat No Margarine
- Low Sugar No MSG
- No Preservative No Artificial Colour
- No Milk Contain Real Fruit

เลขสารบบอาหาร (FDA No.):

10-1-03350-5-0696

สำหรับลูกค้า:

ผู้ขอรับข้อมูลที่ระบุไว้ในเอกสารฉบับนี้

ลายเซ็นลูกค้า

สำหรับบริษัทซินโนวา:

ผู้แทนจากบริษัท Synova

ลายเซ็นผู้แทน

วันที่

วันที่